Comune di Alseno

CARTOGRAFIA AREE EDIFICABILI

LEGENDA

Novembre 2014

Servizio Urbanistica ed Ambiente — Responsabile — dott. in arch. Mauro Nicoli

R.U.E. Ambiti urbani consolidati

- R.U.E. = Zone di vecchia formazione (art.75 N.T.A.)
- R.U.E. = Zone di completamento residenziale (art.76 N.T.A.)
  - R.U.E.NAA/C1 Capoluogo — R.U.E.NAA/C2 Castelnuovo Fogliani — R.U.E.NAA/C3 Lusurasco — R.U.E.NAA/C4 Cortina — R.U.E.NAA/C5 Chiaravalle della Colomba
- R.U.E. = Zone di completamento residenziale in Piani urbanistici attuativi (art.77 N.T.A.)
  - R.U.E.PAA/C1 Capoluogo — R.U.E.PAA/C2 Castelnuovo Fogliani — R.U.E.PAA/C3 Lusurasco
- R.U.E. = Sistema dei servizi consolidati (art.78 N.T.A.)
  - C = Attrezzature di interesse comune — T = Istruzione
  - V = Spazi di verde pubblico, per il gioco e lo sport — P = Parcheggi pubblici
  - R = Servizi religiosi; S = Attrezzature di interesse urbano
- R.U.E. = Complessi edilizi da riunificare/ricucire (art.79 N.T.A.)
- R.U.E. = Edifici pertinenze di insediamenti residenziali (art.80 N.T.A.)

R.U.E. - Ambiti specializzati per attività produttive

- R.U.E. = Zone di completamento per attività terziarie e ricettive (art.81 N.T.A.)
  - R.U.E.NAA/D1 Capoluogo — R.U.E.NAA/D2 Zona Est territorio — R.U.E.NAA/D3 Distributori carburante
- R.U.E. = Zone di completamento per insediamenti produttivi pubblicazionali (art.82 N.T.A.)
  - R.U.E. = Aree di rispetto dei insediamenti di carattere Monumentale
  - R.U.E.NAA/D1 Capoluogo — R.U.E.NAA/D2 Zona Ovest territorio — R.U.E.NAA/D3 Zona Est territorio
  - R.U.E.NAA/D4 Castelnuovo Fogliani — R.U.E.NAA/D5 Lusurasco
- R.U.E. = Zone di completamento per attività produttive e terziarie in Piani Urbanistici Attuativi (art. 83 N.T.A.)
  - R.U.E.PAA/D1 Capoluogo — R.U.E.PAA/D2 Zona Est territorio — R.U.E.PAA/D3 Capoluogo
- R.U.E. = Edifici pertinenze di attività produttive o terziarie (art.84 N.T.A.)
- R.U.E. = Aree edificabili inserite nel P.R.G. previgente al R.U.E. (art. 84 p. 5 N.T.A.)

P.S.C. - Ambiti per nuovi insediamenti

- P.S.C. = Ambiti per nuovi insediamenti prevalentemente residenziali inseriti nel P.S.C. e non nel P.O.C. (art. 11 N.T.A.)
  - P.S.C.NAA/C1 P.S.C.NAA/C2 Capoluogo — P.S.C.NAA/C3 P.S.C.NAA/C4 Castelnuovo Fogliani
  - P.S.C.NAA/C5 P.S.C.NAA/C6 Lusurasco — P.S.C.NAA/C7 Chiaravalle della Colomba
  - P.S.C.NAA/C8 P.S.C.NAA/C9 P.S.C.NAA/C_CP-01 Cortina
  - P.S.C.NAA/C10 Cortina
- P.S.C. = Ambiti per nuovi insediamenti produttivi pubblicazionali (art. 12 punto 3)
  - P.S.C.NAA/D1 Capoluogo — P.S.C.NAA/D2 Zona Est territorio — P.S.C.NAA/D3 Zona Ovest territorio
  - P.S.C.NAA/D4 Castelnuovo Fogliani — P.S.C.NAA/D5 Lusurasco — P.S.C.NAA/D6 Chiaravalle della Colomba
- P.S.C. = Ambiti produttivi riservati all'ampliamento delle attività esistenti (art. 12 p. 4 N.T.A.)

P.O.C. - Ambiti per nuovi insediamenti

- P.O.C. = Ambiti per nuovi insediamenti prevalentemente residenziali inseriti nel P.O.C.
  - Capoluogo — Castelnuovo Fogliani
  - Cortina — Lusurasco
- P.S.C. = Ambiti per nuovi insediamenti produttivi pubblicazionali
  - P.S.C.NAA/D7 Capoluogo = Impianti sportivi privati

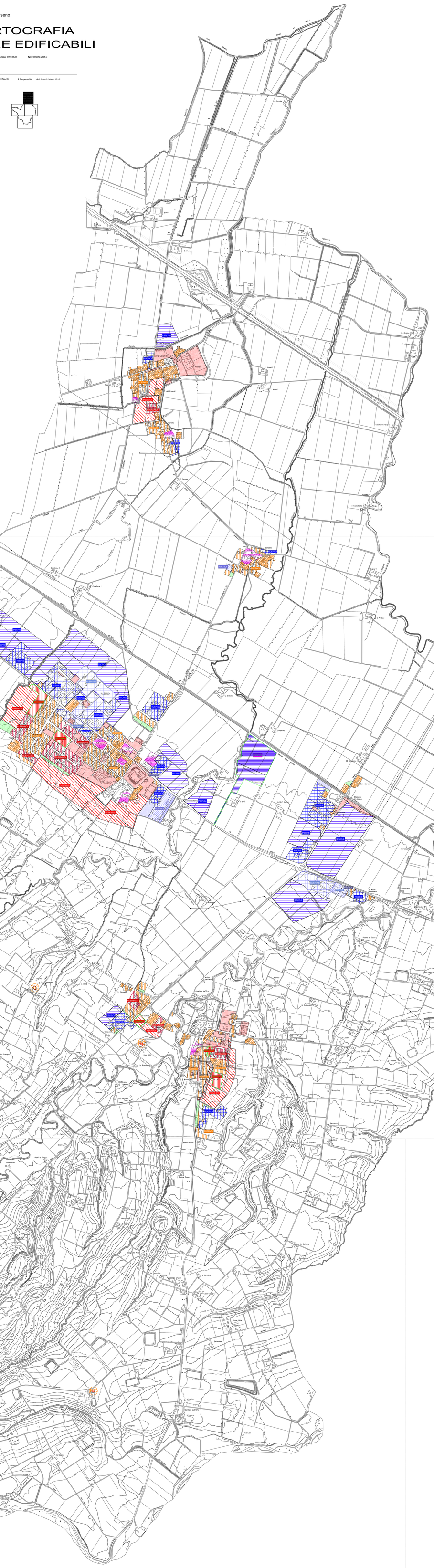

Comune di Alseno

CARTOGRAFIA AREE EDIFICABILI

tavola 4.1 scala 1:10.000 Novembre 2014

Servizio Urbanistica ed Ambiente — Il Responsabile — dott. in arch. Mauro Nicoli