SEZIONE IMPIANTO PASSERELLA SCALA 1:25

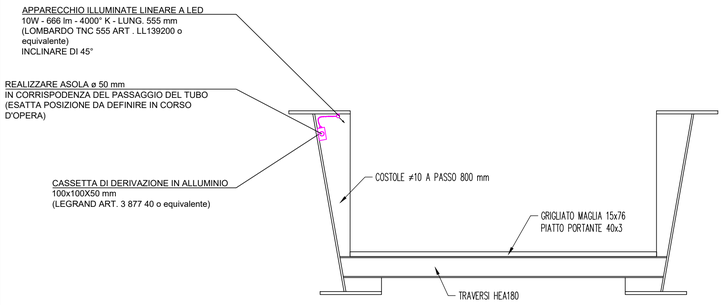

PARTICOLARE IMPIANTO PASSERELLA SCALA 1:50

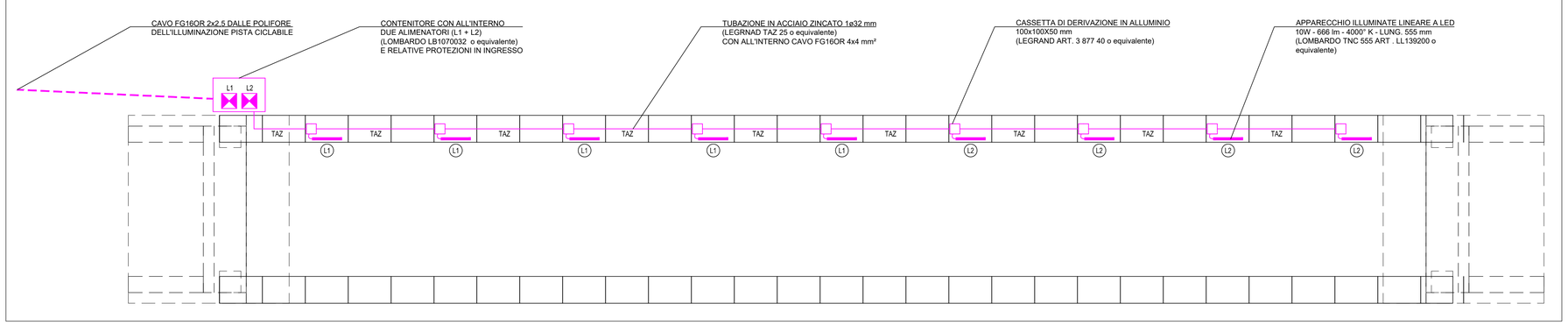

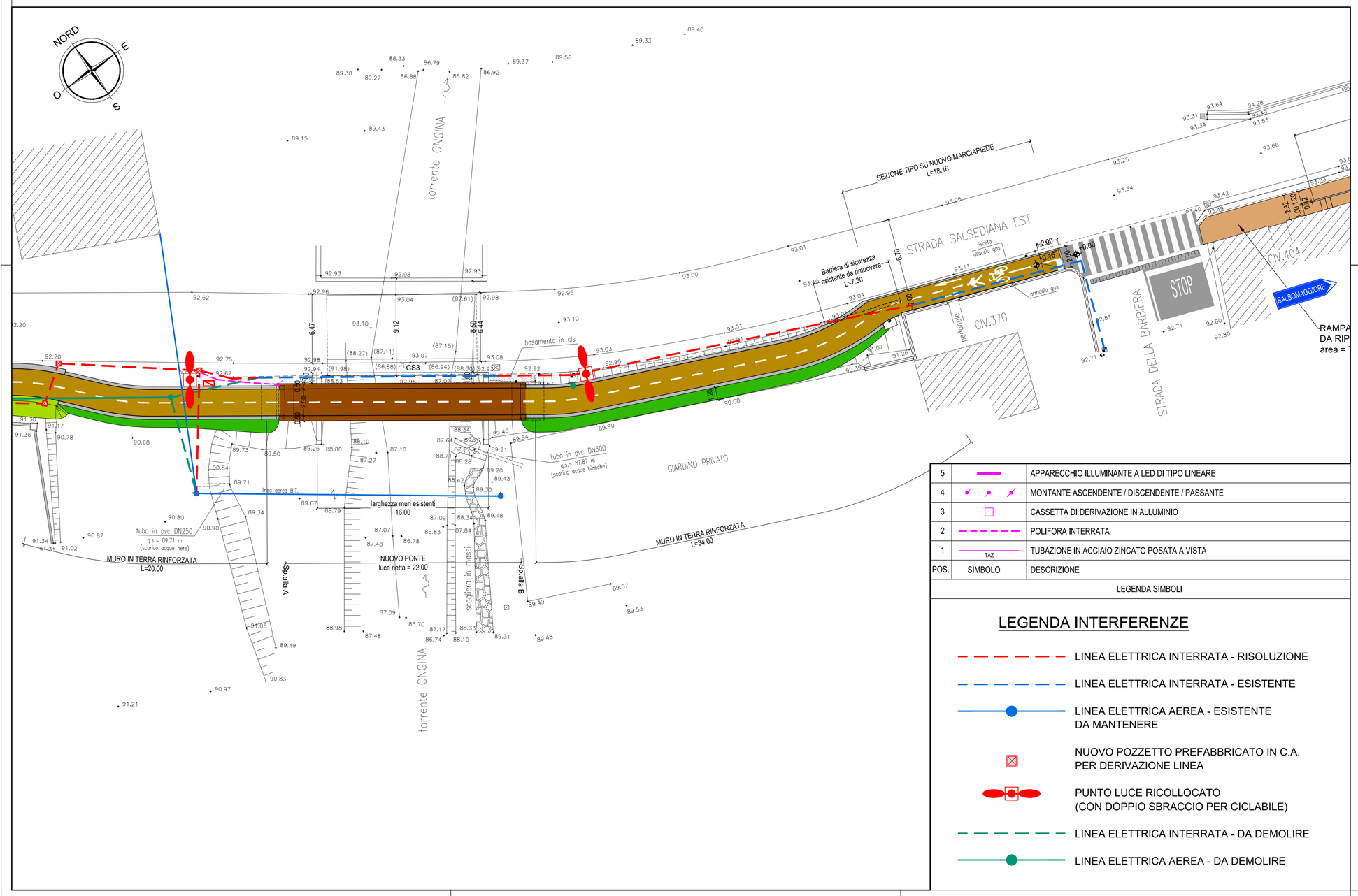

POS.	SIMBOLO	DESCRIZIONE
5		APPARECCHIO ILLUMINANTE A LED DI TIPO LINEARE
4		MONTANTE ASCENDENTE / DISCENDENTE / PASSANTE
3		CASSETTA DI DERIVAZIONE IN ALLUMINIO
2		POLIFORA INTERRATA
1	TAZ	TUBAZIONE IN ACCIAIO ZINCATO POSATA A VISTA

LEGENDA SIMBOLI

LEGENDA INTERFERENZE

- LINEA ELETTRICA INTERRATA - RISOLUZIONE
- LINEA ELETTRICA INTERRATA - ESISTENTE
- LINEA ELETTRICA AEREA - ESISTENTE DA MANTENERE
- NUOVO POZZETTO PREFABBRICATO IN C.A. PER DERIVAZIONE LINEA
- PUNTO LUCE RICOLLOCATO (CON DOPPIO SBRACCIO PER CICLABILE)
- LINEA ELETTRICA INTERRATA - DA DEMOLIRE
- LINEA ELETTRICA AEREA - DA DEMOLIRE

PROVINCIA DI PIACENZA

COMUNE DI ALSENO

LAVORI DI MESSA IN SICUREZZA DI PEDONI E CICLISTI LUNGO LE STRADE PROVINCIALI S.P. N°54 DI CHIARAVALLE E S.P. N°31 SALSEDIANA MEDIANTE LA REALIZZAZIONE DI PERCORSI PEDOCICLABILI NEI CENTRI ABITATI DELLE FRAZIONI DI CASTELNUOVO FOGLIANI E CHIARAVALLE DELLA COLOMBA.
FINANZIATO IN PARTE DALL'UNIONE EUROPEA "NEXT GENERATION EU, M2: RIVOLUZIONE VERDE E TRANSIZIONE ECOLOGICA, C4: TUTELA DEL TERRITORIO E DELLA RISORSA IDRICA, I2.2.: INTERVENTI PER LA RESILIENZA, LA VALORIZZAZIONE DEL TERRITORIO E L'EFFICIENZA ENERGETICA"
CUP E91B18000160006

PROGETTO ESECUTIVO

G.T. ENGINEERING S.r.l.
Via A.Ponchielli, 2 - 43011 Busseto (PR)
TEL. +39 0524 930103
E-Mail: gte@gteng.it - PEC: gte@pec.gteng.it
www.gteng.it
ingegneria civile

IL PROGETTISTA
ORDINE INGEGNERI PROV. PARMA
DOTT. ING. LUCA TESTA
LAUREA SPECIALISTICA
Settore a) b) c)
N° 2341
Sezione A

LAVORO
PERCORSO CICLOPEDONALE A CASTELNUOVO FOGLIANI

Finanziato dall'Unione europea
NextGenerationEU

TAVOLA
PLANIMETRIA IMPIANTO DI ILLUMINAZIONE

SCALA 1:200

TAVOLA N. B.21

COMMESSA N. 2113ALS | FILE | LAYOUT

SISTEMA QUALITA' AZIENDALE CERTIFICATO UNI EN ISO 9001
DNV GL Business Assurance
Certificato n° CERT-02424-97-AQ-ROL-SINCERT

REV.	DATA	DESCRIZIONE	REDATTO	CONTROLLATO
1	gennaio 2023	REVISIONE	GTE	TESTA
0	ottobre 2021	EMISSIONE	GTE	TESTA