

Comune di Alseno  
**P.S.C.**  
piano strutturale comunale

MACROCLASSIFICAZIONE DEL TERRITORIO  
VINCOLI E RISPETTI



tavola **PSC5.3**  
scala 1:5.000

Elaborazione del Piano originale approvato con atto del C.C. n. 9 del 31.03.2014  
architetto GIUSEPPE TACCHINI 29028 Pontedell'Olio, loc. Casa Nuova Bordini Torrano (Piacenza)  
GEODE s.r.l. Strada Martinella 50/C Parma

Elaborazione della Variante n. 1 adottata con atto del C.C. n. 47 del 29.11.2017  
architetto GIUSEPPE TACCHINI 29028 Pontedell'Olio, loc. Casa Nuova Bordini Torrano (Piacenza)  
GEODE s.r.l. Strada Martinella 50/C Parma

Elaborazione della Variante n. 1 approvata con atto del C.C. n.18 del 09/05/2019  
architetto NICOLA ZANETTINI via Ughi, 8 Parma  
GEODE s.r.l. via Botteri, 9 Parma

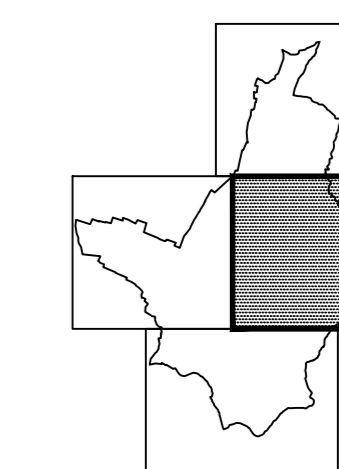