

CASTELNUOVO FOGLIANI

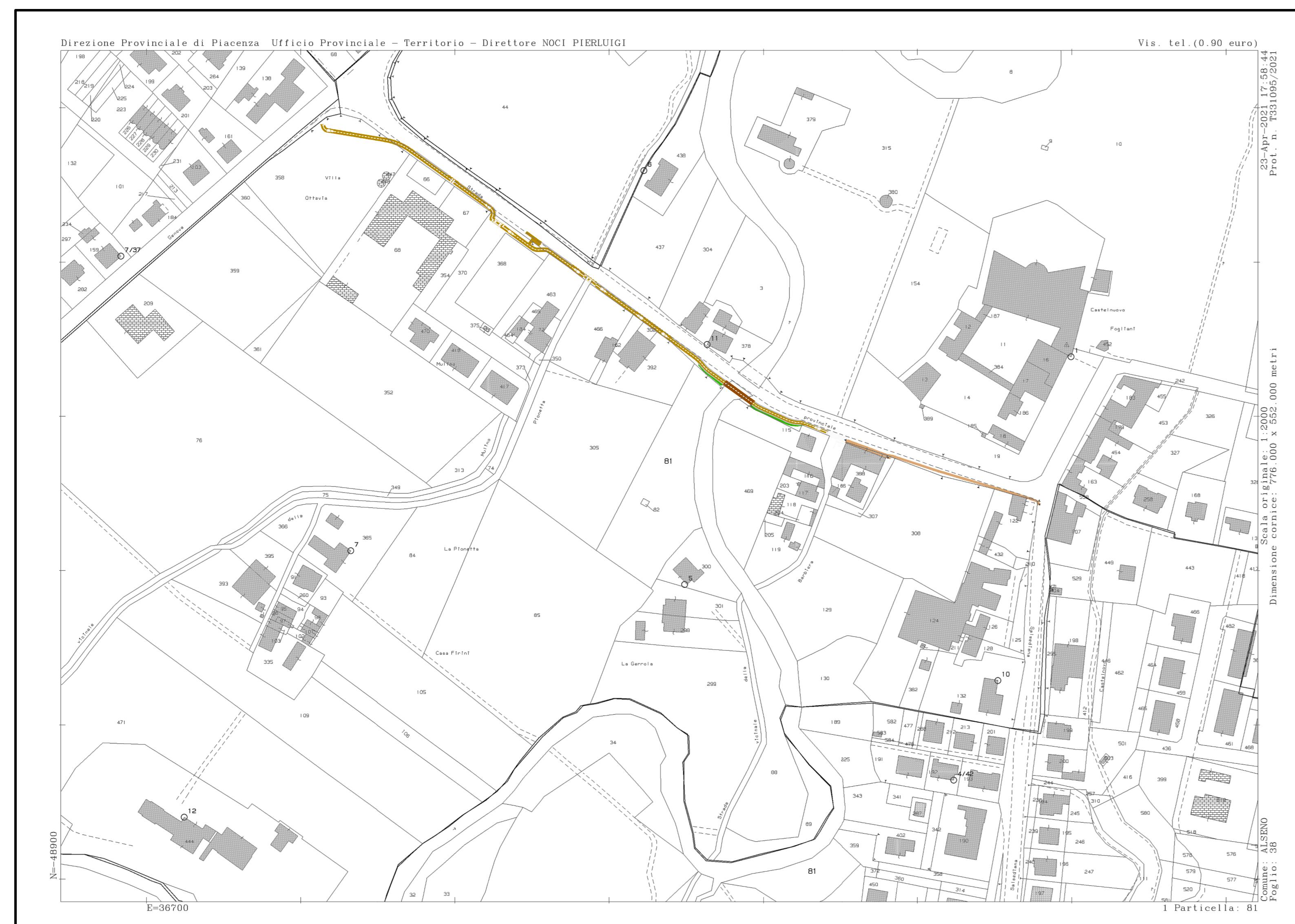

CHIARAVALLE DELLA COLOMBA



PROVINCIA DI PIACENZA
COMUNE DI ALSENO

LAVORI DI MESSA IN SICUREZZA DI PEDONI E CICLISTI LUNGO LE STRADE PROVINCIALI S.P. N°54 DI CHIARAVALLE E S.P. N°31 SALSEDIANA MEDIANTE LA REALIZZAZIONE DI PERCORSI PEDOCICLABILI NEI CENTRI ABITATI DELLE FRAZIONI DI CASTELNUOVO FOGLIANI E CHIARAVALLE DELLA COLOMBA.
FINANZIATO IN PARTE DALL'UNIONE EUROPEA "NEXT GENERATION EU, M2: RIVOLUZIONE VERDE E TRANSIZIONE ECOLOGICA, C4: TUTELA DEL TERRITORIO E DELLA RISORSA IDRICA, I2.2.: INTERVENTI PER LA RESILIENZA, LA VALORIZZAZIONE DEL TERRITORIO E L'EFFICIENZA ENERGETICA"
CUP E91B18000160006

PROGETTO ESECUTIVO

	G.T. ENGINEERING S.r.l. Via A. Porciani, 2 - 43011 Basseto (PR) TEL. +39 0524 930103 E-Mail: gte@gte.it - PEC: gte@pec.gte.it www.gte.it	IL PROGETTISTA LUCA TESTA INGEGNERE CIVILE
--	--	--

LAVORO PERCORSO CICLOPEDONALE A CASTELNUOVO FOGLIANI E CHIARAVALLE DELLA COLOMBA		Finanziato dall'Unione europea NextGenerationEU
---	--	--

TAVOLA PLANIMETRIA DI SOVRAPPORZIONE CATASTALE	SCALA 1:2000	TAVOLAN A.03
---	-----------------	------------------------

COMMESSA N.	FILE	LAYOUT	SOPRINTENDENTE AZIENDALE CERTIFICATO UNI EN ISO 9001	
2113ALS			Carabinieri 107-0201-ANAGRAFE-GINESE	
REV.	DATA	DESCRIZIONE	REDATTO	CONTROLLATO
1	gennaio 2023	REVISIONE	GTE	TESTA
0	ottobre 2021	EMISSIONE	GTE	TESTA