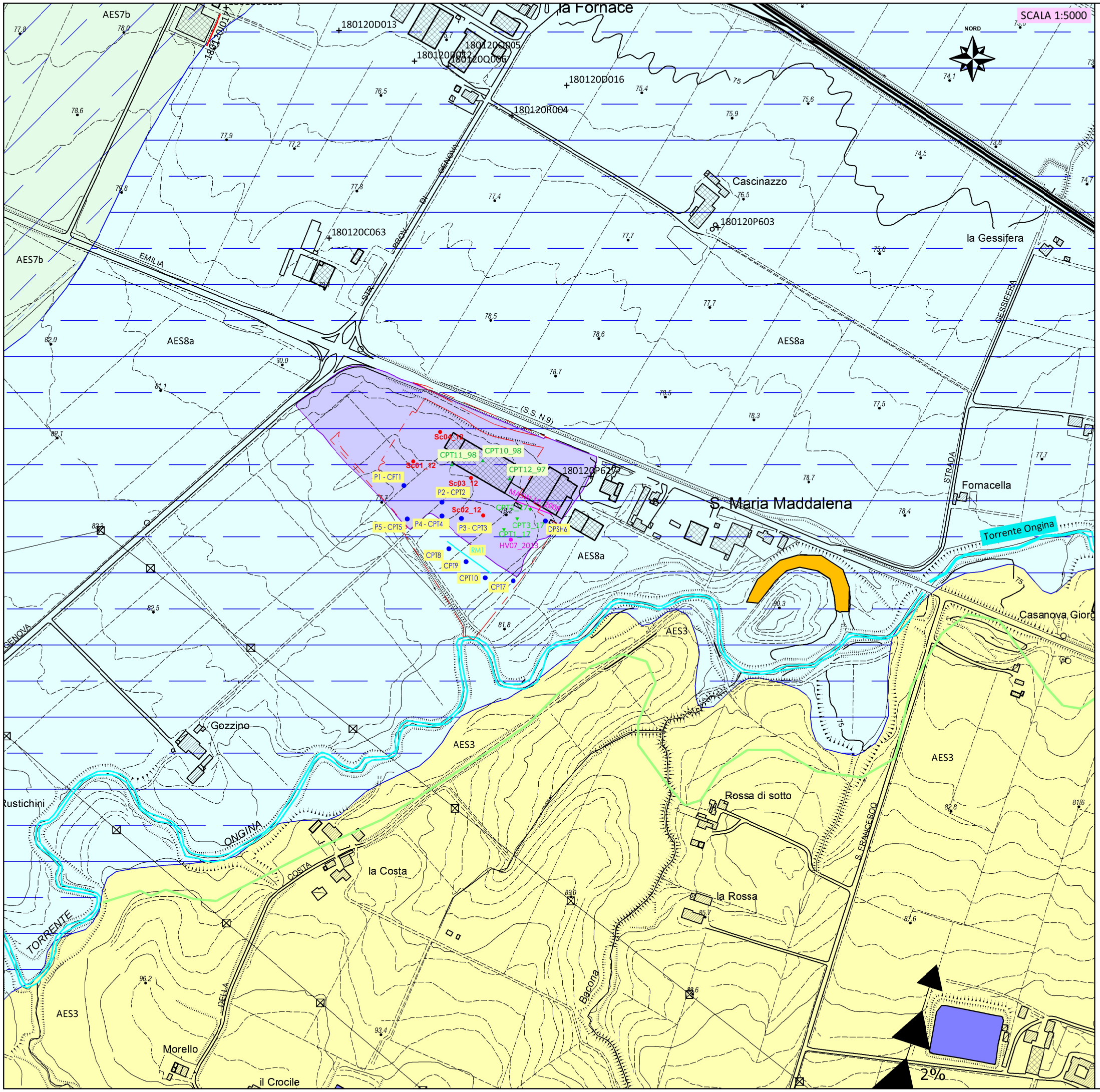

LEGENDA

Area in esame

Da Cartografia geologica Regione Emilia-Romagna

Successione neogenico-quaternaria

- AES8a - Subsintema di Ravenna - Unità di Modena
- AES7b - Subsintema di Villa Verucchio - Unità di Vignola
- AES3 - Subsintema di Villa Verucchio - Unità di Vignola

Ambienti deposizionali e litologie

- Limi (a) elimi sabbiosi (b) di piana alluvionale

Da PSC comune di Alseno

Simboli generici

- Scarpata morfologica principale
- Lago artificiale ad uso irriguo
- Meandro abbandonato con lanca fluviale residua
- Pendenza espressa in percentuale della paleosuperficie AS3; terrazzi Rissiani

Idrografia

- Corsi d'acqua principali (I e III livello): Torrente: Ongina
- Corsi d'acqua del reticolo idrografico minore

Indagini geognostiche da database RER

- 180120P603 — Indagini puntuali
- 180120J017 — Indagini lineari

Indagini pregresse - 1997-2017 (presenti anche nel database RER)

- CPT10_98 — Prove penetrometriche statiche ('97-'98)
- MASW 12_2008 — Stendimento sismico MASW (2008)
- Sc03_12 — Sondaggi a carotaggio continuo (2012)
- HV07_2013 — Misura di microtremore sismico a stazione singola (2013)
- CPT2_17 — Prove penetrometriche statiche (2017)

Indagini geognostiche 2022

- DPSH6 (a.) CPT3 (b.) — Prove penetrometriche a. dinamiche b. statiche
- RM1 — Prova sismica Re.Mi.+MASW
- P4 — Verticali in cui sono stati eseguiti i campionamenti ambientali (0-3.0 m da p.c.)
- Riporto di origine antropica: materiale eterometrico ed eterogeneo, argille e limi con blocchi e ciottoli, frequenti frammenti lapidei, laterizi e cls

COMMITTENTE:

Rossetti Market s.r.l.
Via Emilia Ovest n.9
29010 Alseno PC

DATA: Dicembre 2022

ESTENSORI:

PARMAGEO
INDAGINI GEOGNOSTICHE

COMMESSA: G22_083

TITOLO

Progetto di ampliamento di attività commerciale
area ROSSETTI MARKET -
Alseno (PC)

TAV.GEO1a - Geologica - scala 1:5000

FILE: TAV.GEO1a.DWG