

# COMUNE DI ALSENSO

STUDIO TECNICO  
**VISCONTI LUIGI - Geometra**

Via Carducci, 52 - 29010 Alseno - tel. + fax 0523-945256  
em@il: geom.visconti47@gmail.com

TITOLO DELL'INCARICO:

ELABORATI GRAFICI DI PROGETTO CIRCA LA  
TOMBINATURA DI CANALE A CIELO APERTO ESISTENTE  
POSTO LUNGO LA S.S. N.9 - VIA EMILIA  
LOCALITA' "SANTA MARIA MADDALENA"

CONTENUTO DELL'ELABORATO:

PLANIMETRIE

STATO:

- STATO INIZIALE -

TAVOLA N.

1

AGGIORNAMENTI:

COMMITTENTE:

SCALA:

1:500

DATA:

DICEMBRE 2022

IL PRESENTE ELABORATO E' TUTELATO DALLE LEGGI SUL DIRITTO D'AUTORE  
E' FATTO DIVIETO A CHIUNQUE DI RIPRODURLO ANCHE IN PARTE SE NON PER FINI AUTORIZZATI

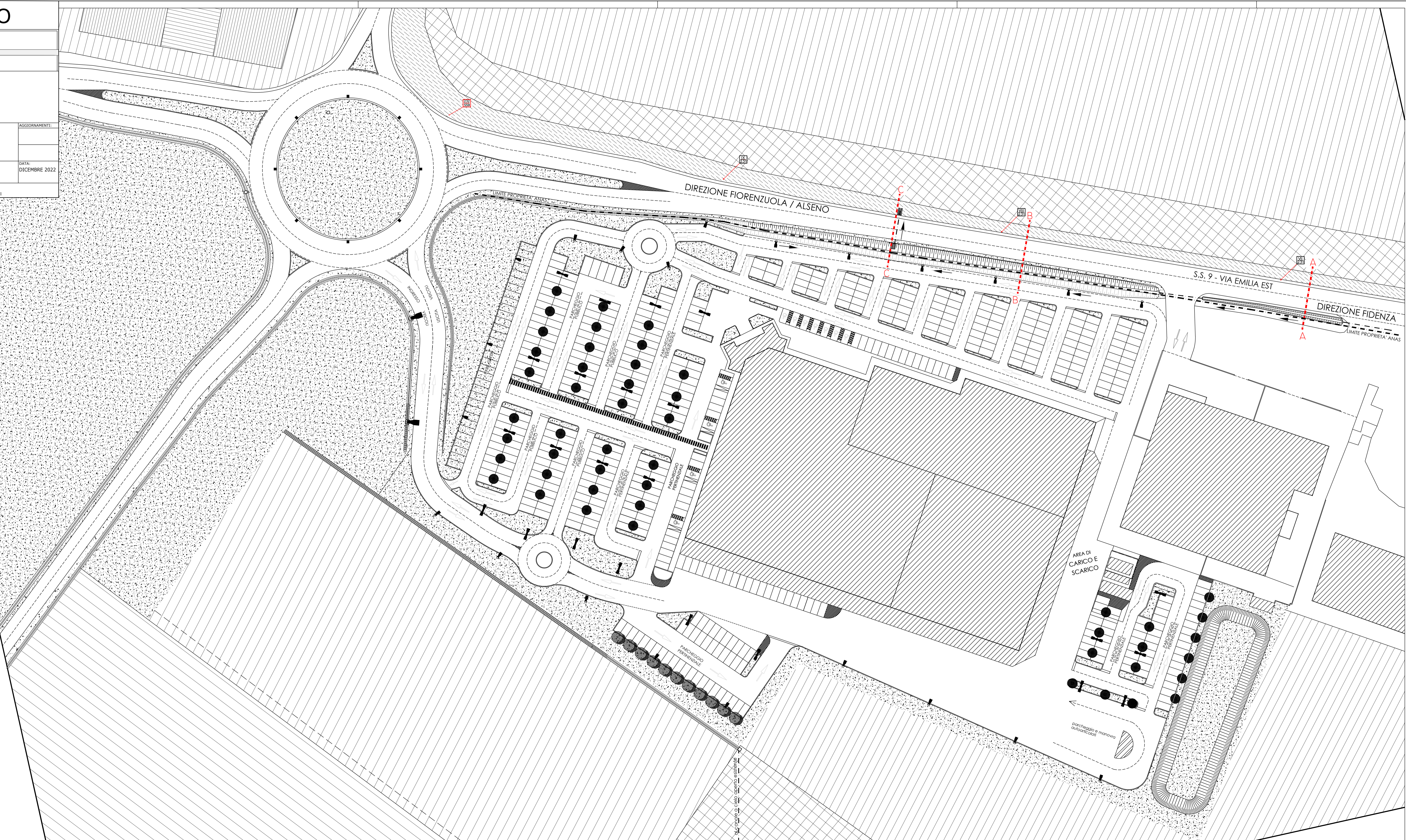



# COMUNE DI ALSENO

STUDIO TECNICO  
VISCONTI LUIGI - Geometra

Via Carducci, 52 - 29010 Alseno - tel.+ fax 0523-945256  
em@il: geom.visconti47@gmail.com

TITOLO DELL'INCARICO:

ELABORATI GRAFICI DI PROGETTO CIRCA LA  
TOMBINATURA DI CANALE A CIELO APERTO ESISTENTE  
POSTO LUNGO LA S.S. N.9 - VIA EMILIA  
LOCALITA' "SANTA MARIA MADDALENA"

CONTENUTO DELL'ELABORATO:

SEZIONI LONGITUDINALI

STATO: - STATO INIZIALE -

COMMITTENTE:

TAVOLA N.

2

AGGIORNAMENTI:

SCALA:

1:100

DATA:

DICEMBRE 2022

IL PRESENTE ELABORATO E' TUTELATO DALLE LEGGI SUL DIRITTO D'AUTORE  
E' FATTO DIVIETO A CHIUNQUE DI RIPRODURLO ANCHE IN PARTE SE NON PER FINI AUTORIZZATI

## SEZIONE A-A

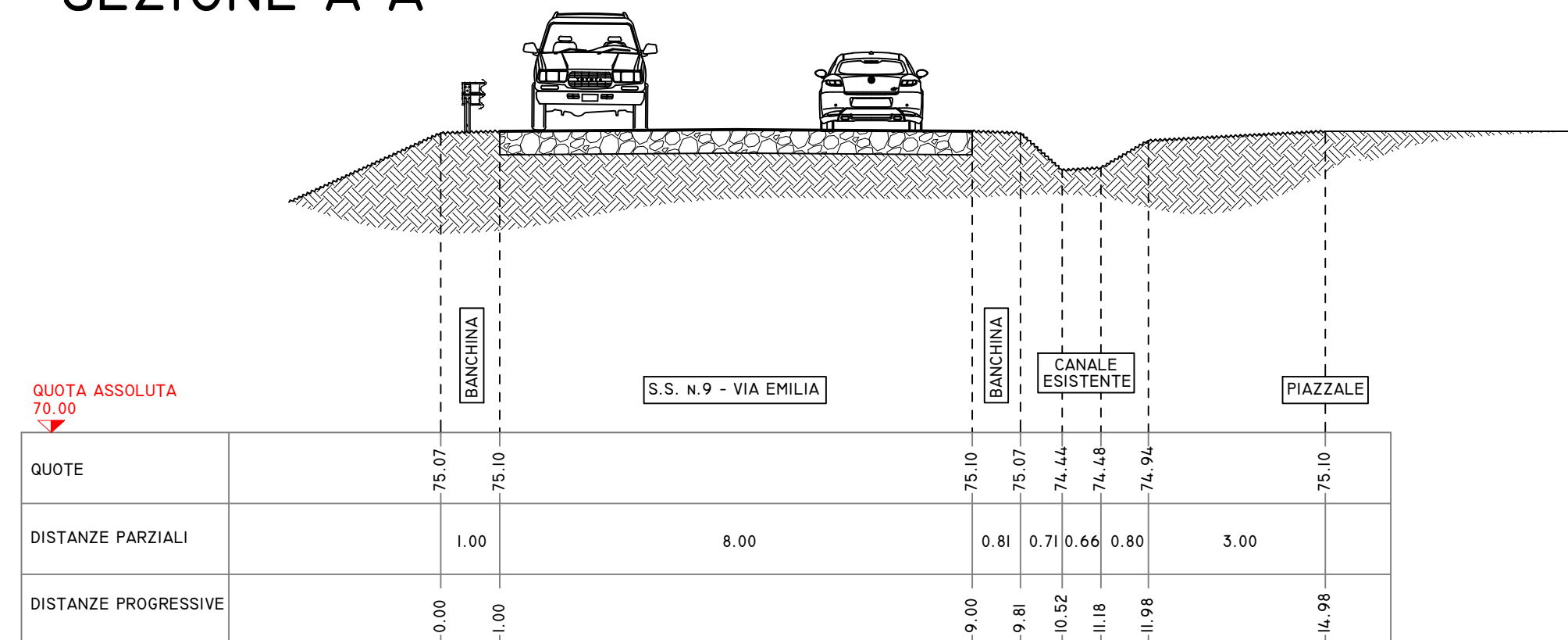

## SEZIONE B-B

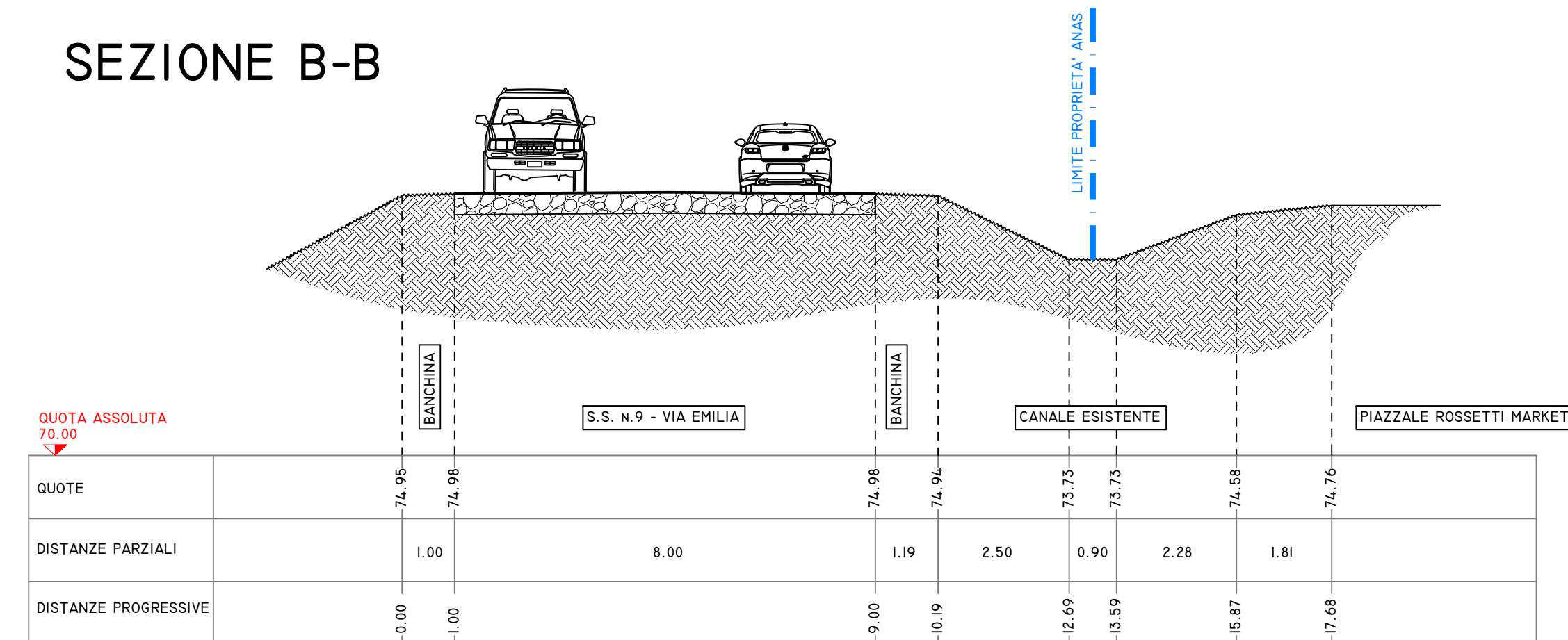

## PARTICOLARE ATTRAVERSAMENTO TUBAZIONE S.S. N.9 - VIA EMILIA (VEDI SEZIONE C-C)

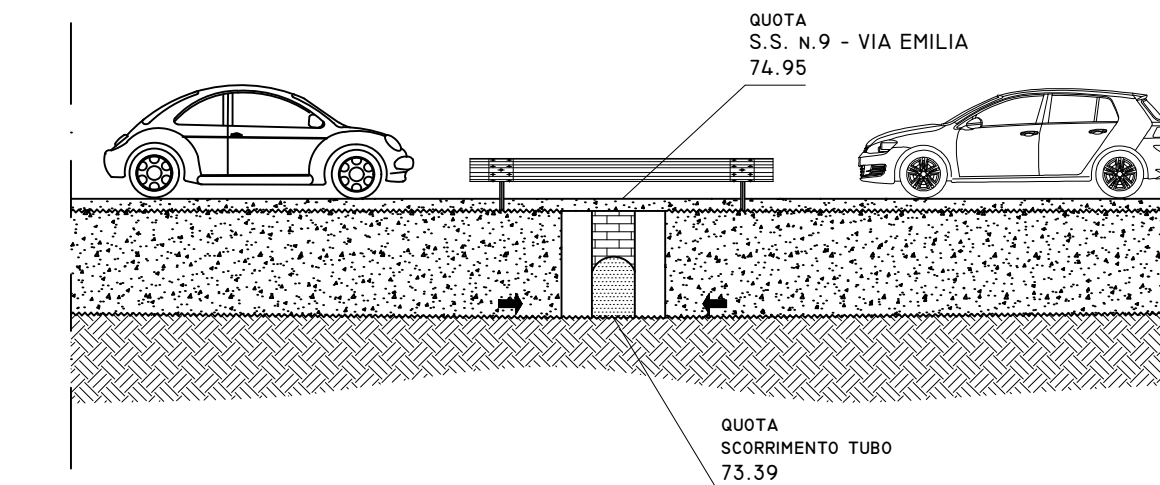

## SEZIONE C-C

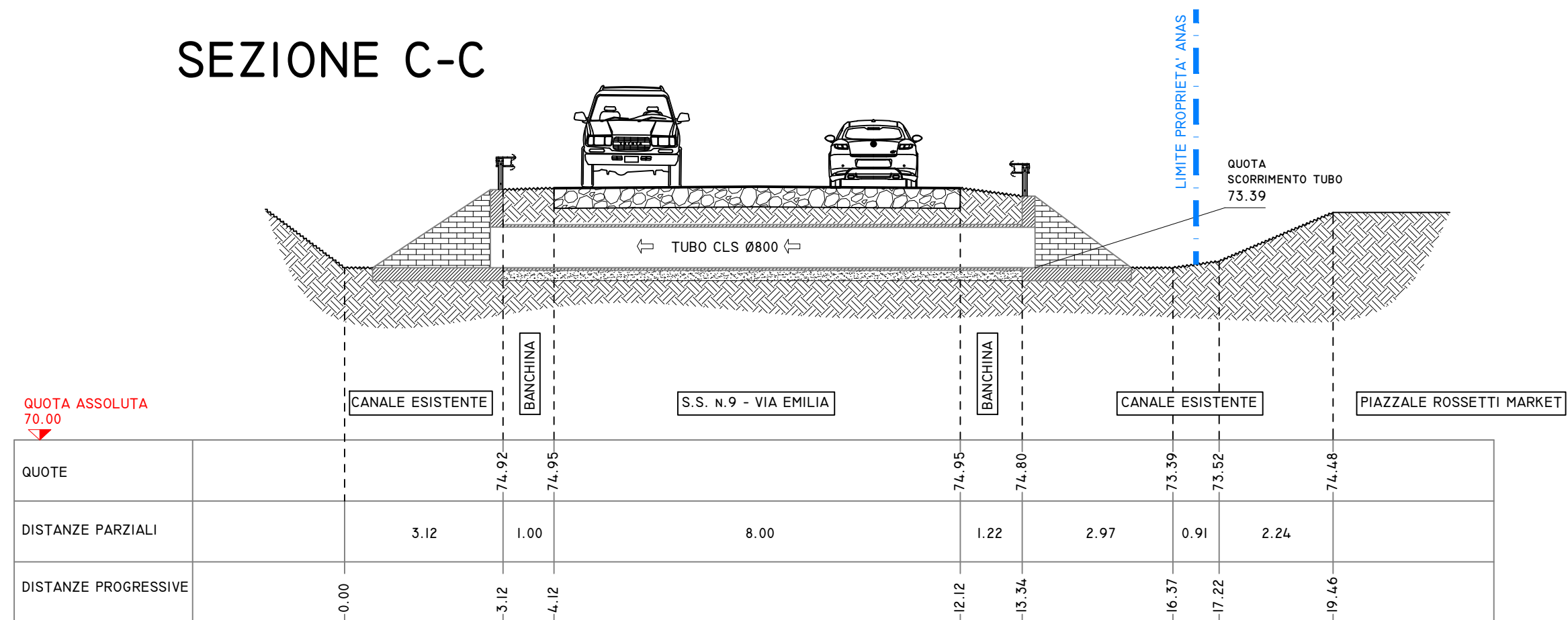



# COMUNE DI ALSENSO

STUDIO TECNICO  
**VISCONTI LUIGI - Geometra**  
Via Carducci, 52 - 29010 Alseno - tel. + fax 0523-945256  
em@il: geom.visconti47@gmail.com

TITOLO DELL'INCARICO:  
ELABORATI GRAFICI DI PROGETTO CIRCA LA  
TOMBINATURA DI CANALE A CIELO APERTO ESISTENTE  
POSTO LUNGO LA S.S. N.9 - VIA EMILIA  
LOCALITA' "SANTA MARIA MADDALENA"

CONTENUTO DELL'ELABORATO: <b>PLANIMETRIE</b>	TAVOLA N. <b>3</b>	AGGIORNAMENTI:
STATO: <b>- STATO FINALE -</b>	SCALA: 1:500	DATA: DICEMBRE 2022
COMMITTENTE:		

IL PRESENTE ELABORATO E' TUTELATO DALLE LEGGI SUL DIRITTO D'AUTORE  
E' FATTO DIVIETO A CHIUNQUE DI RIPRODURLO ANCHE IN PARTE SE NON PER FINI AUTORIZZATI

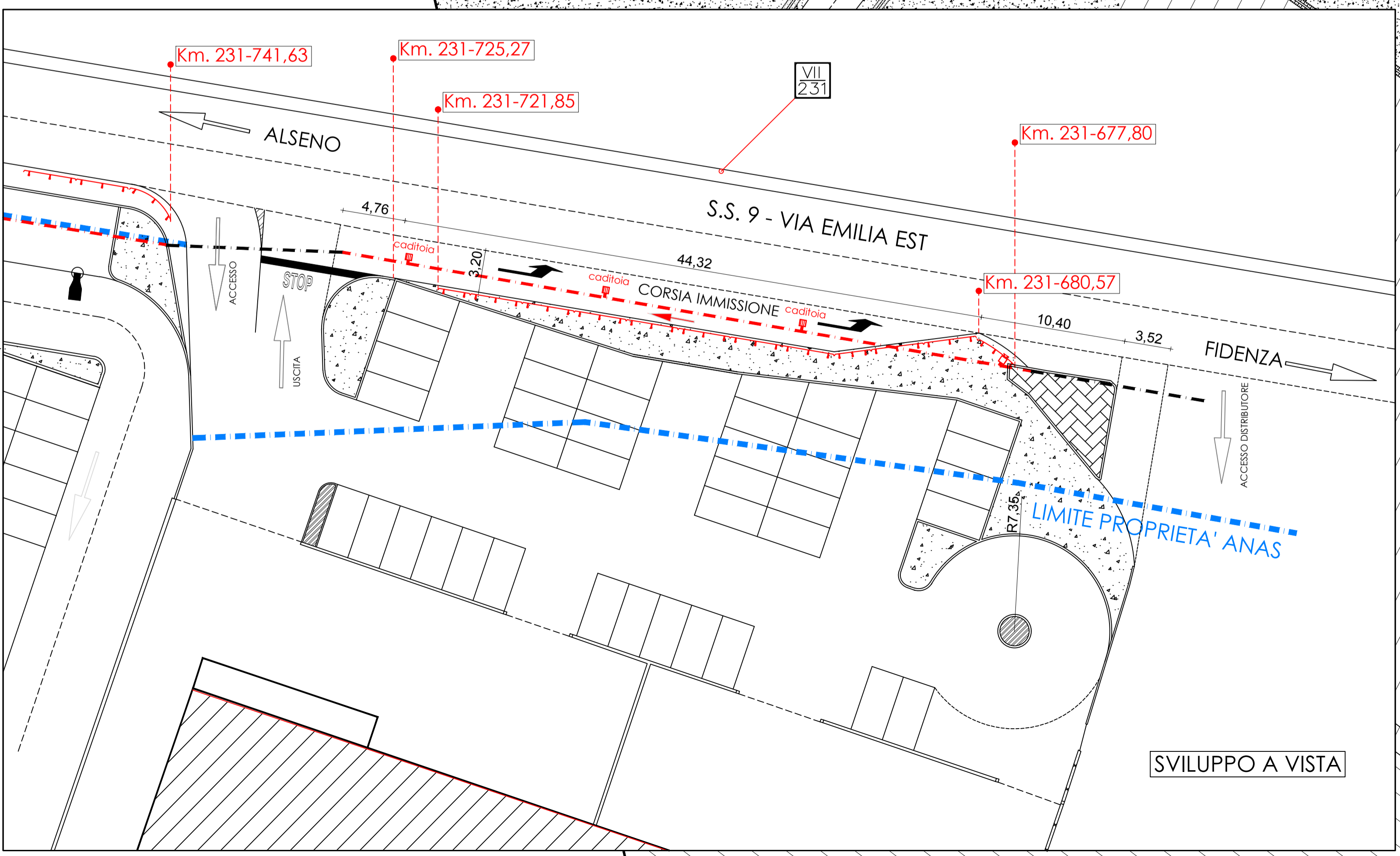
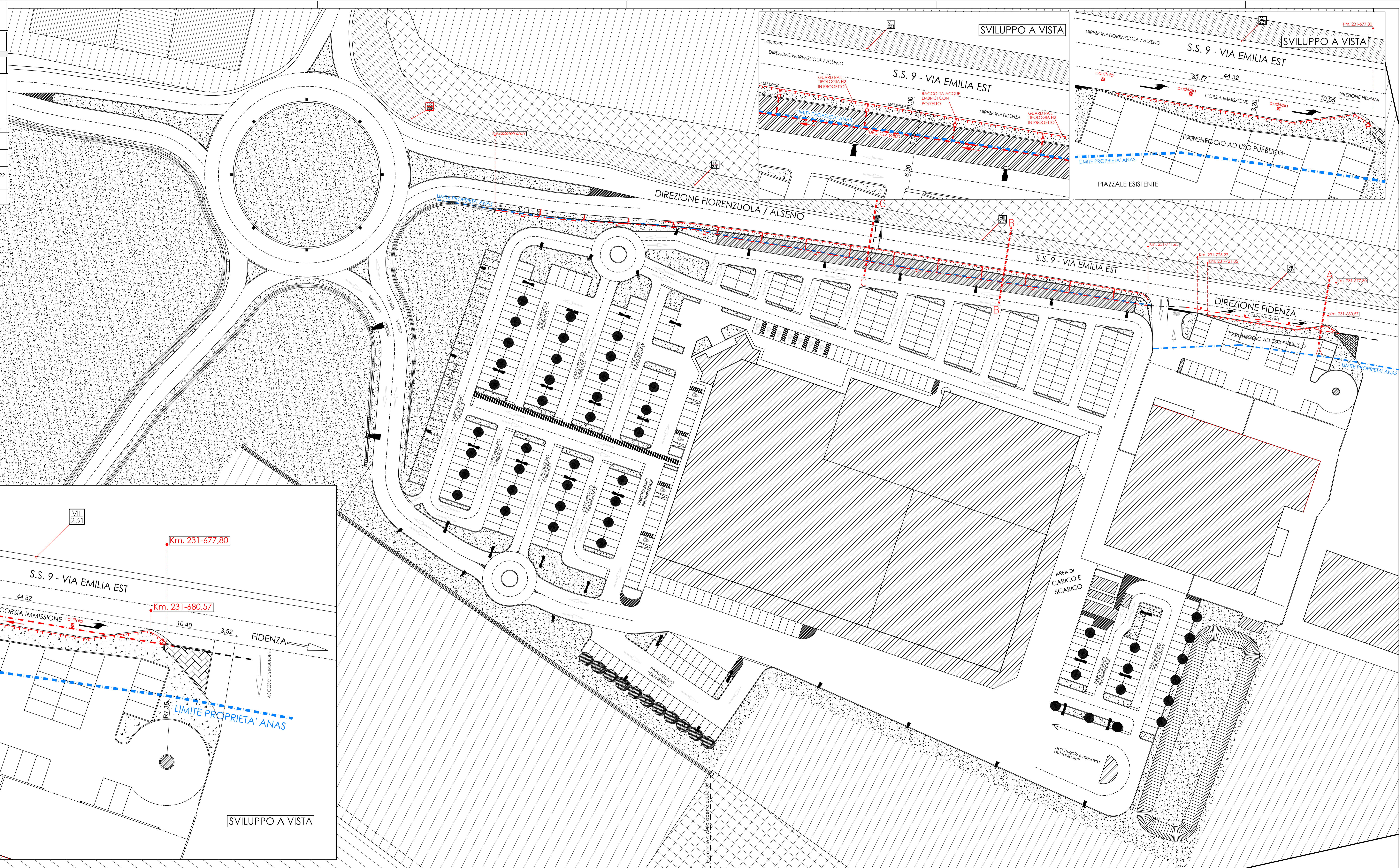



# COMUNE DI ALSENO

STUDIO TECNICO  
VISCONTI LUIGI - Geometra

Via Carducci, 52 - 29010 Alseno - tel.+ fax 0523-945256  
em@il: geom.visconti47@gmail.com

TITOLO DELL'INCARICO:

ELABORATI GRAFICI DI PROGETTO CIRCA LA  
TOMBINATURA DI CANALE A CIELO APERTO ESISTENTE  
POSTO LUNGO LA S.S. N.9 - VIA EMILIA  
LOCALITA' "SANTA MARIA MADDALENA"

CONTENUTO DELL'ELABORATO:

SEZIONI LONGITUDINALI

TAVOLA N.

4

AGGIORNAMENTI:

STATO:

- STATO FINALE -

SCALA:

1:100

DATA:

DICEMBRE 2022

IL PRESENTE ELABORATO E' TUTELATO DALLE LEGGI SUL DIRITTO D'AUTORE  
E' FATTO DIVIETO A CHIUNQUE DI RIPRODURLO ANCHE IN PARTE SE NON PER FINI AUTORIZZATI

## SEZIONE A-A

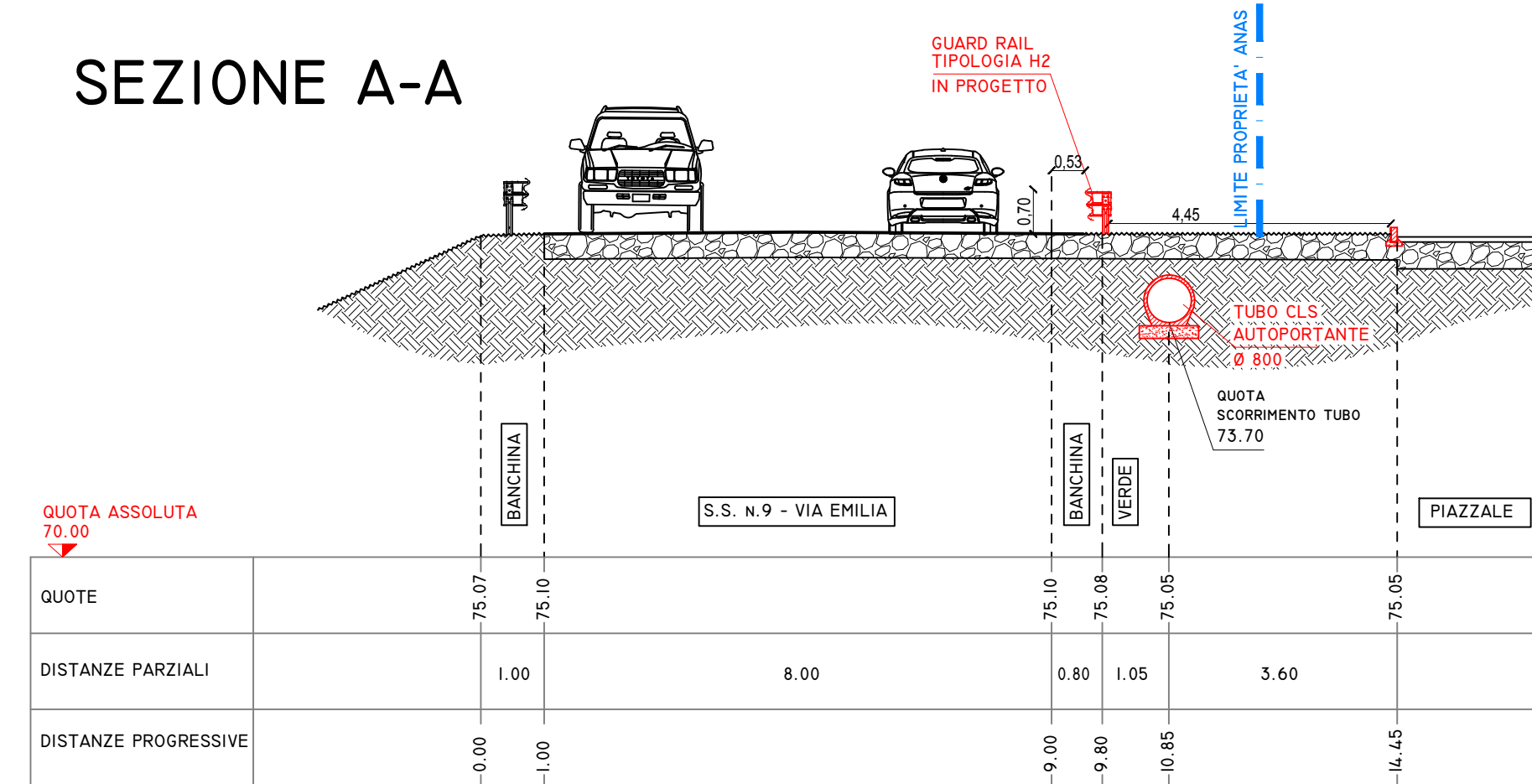

## SEZIONE B-B

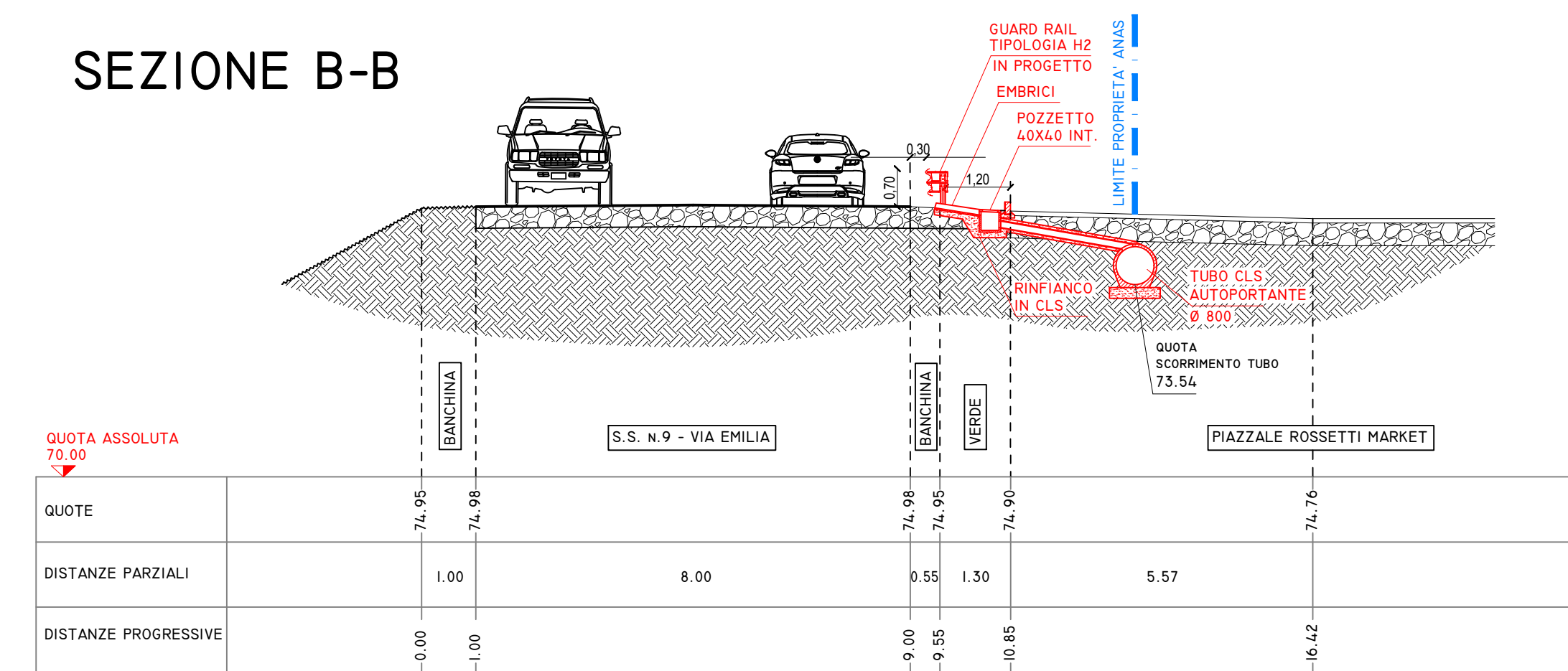

## SEZIONE C-C

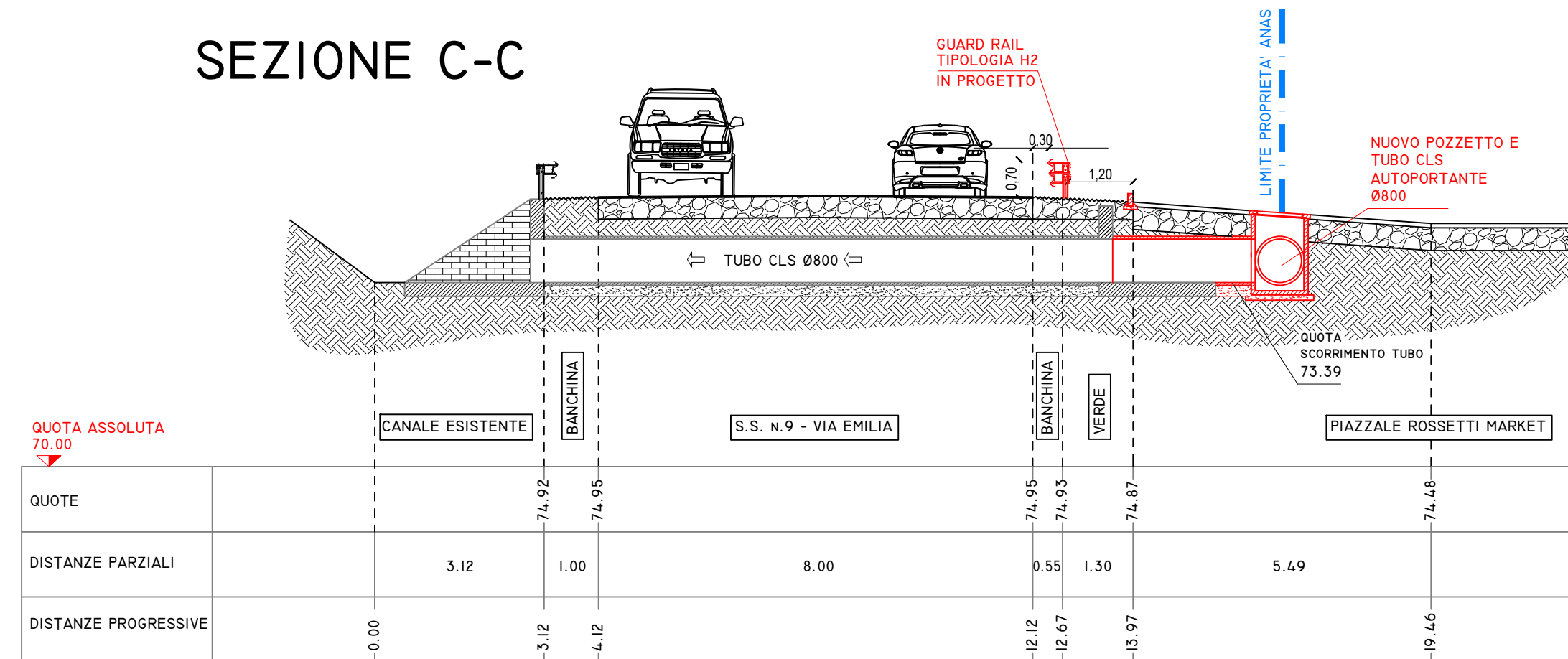

## PARTICOLARE ATTRAVERSAMENTO TUBAZIONE S.S. N.9 - VIA EMILIA (VEDI SEZIONE C-C)

